

ESTADO DO MARANHÃO
PREFEITURA MUNICIPAL DE SANTANA DO MARANHÃO - MA
CNPJ: 01.612.830/0001-32
SETOR DE PESQUISA DE PREÇO

Rua Monsenhor Possinio, s/nº. 251, Bairro: Centro, Santana do Maranhão – MA, CEP: 65.555 –000.

PESQUISAS DE PREÇOS

A SECRETARIA MUNICIPAL DE SANTANA DO MARANHÃO/MA. SECRETARIA DE EDUCAÇÃO – PEDRO REIS DA ROCHA

Em atendimento à IN nº 65/2021, encaminha-se a consolidação dos dados da pesquisa de preços feitas por este departamento, conforme **solicitado**.

1. OBJETO:

1.1 AQUISIÇÃO DE GÊNEROS ALIMENTÍCIOS DA AGRICULTURA FAMILIAR E DO EMPREENDEDOR FAMILIAR RURAL, DESTINADOS AO ATENDIMENTO AO PROGRAMA NACIONAL DE ALIMENTAÇÃO ESCOLAR – PNAE NO ÂMBITO DO MUNICÍPIO DE SANTANA DO MARANHÃO/MA, PARA O EXERCÍCIO DE 2026.

2. - IDENTIFICAÇÃO DO AGENTE RESPONSÁVEL PELA COTAÇÃO:

2.1 - O setor de Compras é o setor responsável pela pesquisa de preço do objeto acima mencionado e o agente responsável pela pesquisa é a Sr.^a. **GERCIANE BARBOSA MARQUES**, designada a essa função.

3 - CARACTERIZAÇÕES DAS FONTES CONSULTADAS:

3.1 - A (s) fonte (s) consultada (s) para as pesquisas de preço para fins de determinação de preço estimado foram realizadas utilizando os seguintes parâmetros:

III - dados de pesquisa publicada em mídia especializada, de tabela de referência formalmente provada pelo Poder Executivo federal e de sítios eletrônicos especializados ou de domínio amplo, desde que atualizados no momento da pesquisa e compreendidos no intervalo de até 6 (seis) meses de antecedência da data de divulgação do edital, contendo a data e a hora de acesso;

Pesquisa feita conforme mostra no mapa e arquivo anexo a este documento no site: <https://www.bancodeprecos.com.br> (BANCO DE PREÇOS).

4 - JUSTIFICATIVA PARA A METODOLOGIA UTILIZADA:

4.1. Para o fornecimento pretendido, a metodologia aplicada para a obtenção do preço estimado é a média do valor obtido na pesquisa de preço, conforme demonstrado em mapa comparativo anexo.

4.2. Justifica-se a metodologia utilizada para busca dos preços dos produtos praticados do mercado, no art. 6º da IN 65/2021, sendo o caso específico para fins de procedimento licitatório.

5 - PERÍODOS DE CONSULTA DOS PREÇOS COLETADOS

5.1 O período compreendido da pesquisa de preço foi gerado no dia 06/01/2026 11:39:46.

6 – PREÇOS

6.1. Os preços obtidos por este setor serão considerados como Preço Estimado, conforme definido pela IN 65 de 7 de julho de 2021, levando-se em consideração a especificidade do processo, os

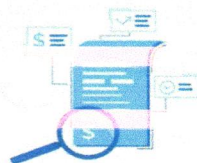

ESTADO DO MARANHÃO
PREFEITURA MUNICIPAL DE SANTANA DO MARANHÃO - MA
CNPJ: 01.612.830/0001-32
SETOR DE PESQUISA DE PREÇO

Rua Monsenhor Possinio, s/n°. 251, Bairro: Centro, Santana do Maranhão – MA, CEP: 65.555 –000.

aspectos mercadológicos próprios à negociação com o setor público, a celeridade processual e os recursos orçamentários disponíveis;

6.2 O valor global estimado para a contratação, de acordo com este Levantamento realizado para os itens constantes na tabela é de R\$ 2.271.568,22 (dois milhões, duzentos e setenta e um mil, quinhentos e sessenta e oito reais e vinte e dois centavos).

ITEM	DESCRIÇÃO	UNIDADE	QUANTIDADE	VALOR UNIT	VALOR TOTAL
01	ALFACE, Crespa, fresca, tamanho e coloração uniforme, devendo ser bem desenvolvida, firme e Intacta, isenta de material terroso, livre de resíduos de fertilizantes, sujidades, parasitas e larvas, sem danos físicos oriundos do manuseio e transporte.	Und	2080	R\$ 5,35	R\$ 11.128,00
02	ACELGA, Crespa, fresca, tamanho e coloração uniforme, devendo ser bem desenvolvida, firme e Intacta, isenta de material terroso, livre de resíduos de fertilizantes, sujidades, parasitas e larvas, sem danos físicos oriundos do manuseio e transporte.	Und	1500	R\$ 6,00	R\$ 9.000,00
03	ABÓBORA in natura, de boa qualidade, sem lesões de origem física ou mecânica, acondicionada em embalagem apropriada.	Kg	880	R\$ 5,37	R\$ 4.725,60
04	ABACATE in natura, de boa qualidade, sem lesões de origem física ou mecânica, acondicionada em embalagem apropriada.	Kg	2500	R\$ 11,55	R\$ 28.875,00
05	ABACAXI, in natura, de boa qualidade, sem lesões de origem física ou mecânica, acondicionada em embalagem apropriada	Kg	820	R\$ 8,32	R\$ 6.822,40
06	ACEROLA, in natura, de boa qualidade, sem lesões de origem física ou mecânica, acondicionada em embalagem apropriada.	Kg	1500	R\$ 9,69	R\$ 14.535,00
07	ALHO, Firme e intacto, sem lesões de origem física, perfurações e cortes, tamanho e coloração uniforme, devendo ser bem desenvolvido, isento de sujidades, parasitas e larvas.	Kg	500	R\$ 39,34	R\$ 19.670,00
08	BANANA PRATA, in natura tipo prata madura de boa qualidade, acondicionadas em embalagens apropriadas.	Kg	8120	R\$ 9,50	R\$ 77.140,00
09	BACURI, in natura, de boa qualidade, sem lesões de origem física ou mecânica, acondicionada em embalagem apropriada.	Kg	416	R\$ 9,42	R\$ 3.918,72
10	BATATA DOCE, in natura, lisa, lavada, de boa qualidade, sem lesões de origem física ou mecânica.	Kg	2540	R\$ 9,90	R\$ 25.146,00
11	BATATA INGLESA, in natura, lisa, lavada, de boa qualidade, sem lesões de origem física ou mecânica.	Kg	2500	R\$ 9,33	R\$ 23.325,00
12	BETERRABA, tamanho médio. Casca firme, íntegra, vermelho marrom. Sem manchas, perfurações, rachaduras, bolores, parasitas ou vestígios de insetos. Polpa íntegra, rosa púrpura, firme, sem manchas ou bolores, odor característicos, sabor levemente adocicado.	Kg	2000	R\$ 7,36	R\$ 14.720,00

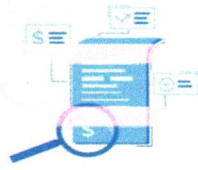

Fls. N° 077

CPL

ESTADO DO MARANHÃO
PREFEITURA MUNICIPAL DE SANTANA DO MARANHÃO - MA
CNPJ: 01.612.830/0001-32
SETOR DE PESQUISA DE PREÇO

Rua Monsenhor Possinio, s/n°. 251, Bairro: Centro, Santana do Maranhão – MA, CEP: 65.555 –000.

13	CAJU, in natura, de boa qualidade, sem lesões de origem física ou mecânica, acondicionada em embalagem apropriada.	Kg	2000	R\$ 10,00	R\$ 20.000,00
14	CARNE BOVINA IN NATURA MOIDA, sem aparas, limpa, embalado em pacotes de 1kg, produto, devidamente rotulado e identificado nos aspectos qualitativo e quantitativo indicando claramente o peso líquido do produto drenado, o prazo de validade, marca comercial, procedência de fabricação, informação nutricional, número do registro no órgão competente e demais dados conforme legislação vigente, reembalado de acordo com a praxe comercial.	Kg	8900	R\$ 30,09	R\$ 267.801,00
15	CENOURA, tamanho médio, acondicionada em caixa com aproximadamente 20 kg. Casca íntegra, característica, cor laranja, sem manchas roxas, amarelas, verdes ou marrons, sem perfurações, rachaduras ou quebras, sem sujidades, bolores ou vestígios de insetos.	Kg	2640	R\$ 9,65	R\$ 25.476,00
16	CEBOLA COMUM (In natura, tipo branca, compacta e firme, sem lesões de origem física ou mecânica, perfurações e cortes, tamanho e coloração uniformes, devendo ser bem desenvolvida, isenta de sujidades, parasitas e larvas, acondicionada em embalagens apropriadas.	Kg	2440	R\$ 10,65	R\$ 25.986,00
17	CHEIRO-VERDE (Coloração uniforme, fresca, firme e intacta, isenta de enfermidades sujidades, parasitas e larva).	Maço	800	R\$ 4,82	R\$ 3.856,00
18	CHUCHU, in natura, isenta de sujidades, acondicionadas em embalagens apropriadas.	Kg	4640	R\$ 7,32	R\$ 33.964,80
19	COUVE-FLOR, in natura, isenta de sujidades, acondicionadas em embalagens apropriadas.	Kg	200	R\$ 10,56	R\$ 2.112,00
20	COCO, in natura, isenta de sujidades, acondicionadas em embalagens apropriadas.	Kg	316	R\$ 6,30	R\$ 1.990,80
21	LARANJA, in natura, lavada, de boa qualidade, sem lesões de origem física ou mecânica, acondicionadas em embalagens apropriadas.	Kg	4800	R\$ 7,42	R\$ 35.616,00
22	LIMÃO, in natura, isento de sujidades, acondicionada sem embalagens apropriadas.	Kg	860	R\$ 11,14	R\$ 9.580,40
23	FRANGO congelado de primeira qualidade, sem tempero, embalado a vácuo em pacote de 1kg com selo do órgão competente - SIF ou SIE.	Kg	6800	R\$ 30,30	R\$ 206.040,00
24	MACAXEIRA, in natura, lavada, de boa qualidade, sem lesões de origem física ou mecânica, acondicionadas em embalagens apropriadas.	Kg	2120	R\$ 10,00	R\$ 21.200,00
25	MAMÃO FORMOSA, in natura, lavada, de boa qualidade, sem lesões de origem física	Kg	950	R\$ 6,35	R\$ 6.032,50

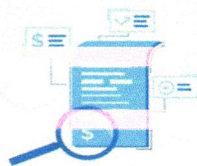

ESTADO DO MARANHÃO
PREFEITURA MUNICIPAL DE SANTANA DO MARANHÃO - MA
CNPJ: 01.612.830/0001-32
SETOR DE PESQUISA DE PREÇO

Rua Monsenhor Possinio, s/nº. 251, Bairro: Centro, Santana do Maranhão – MA, CEP: 65.555 –000.

	ou mecânica, acondicionadas em embalagens apropriadas.				
26	MANGA, fresca, livre de resíduos de fertilizantes, sujidades, parasitas e larvas, tamanho e coloração uniformes, devendo ser bem desenvolvida e madura, com polpa firme e intacta.	Kg	1800	R\$ 8,33	R\$ 14.994,00
27	MAXIXE, in natura, lavada, de boa qualidade, sem lesões de origem física ou mecânica, acondicionadas em embalagens apropriadas.	Kg	312	R\$ 9,20	R\$ 2.870,40
28	MELÃO, in natura, lavada, de boa qualidade, sem lesões de origem física ou mecânica, acondicionadas em embalagens apropriadas.	Kg	7200	R\$ 12,54	R\$ 90.288,00
29	MELANCIA, in natura, lavada, de boa qualidade, sem lesões de origem física ou mecânica, acondicionadas em embalagens apropriadas.	Kg	5300	R\$ 7,59	R\$ 40.227,00
30	MARACUJÁ, in natura, lavada, de boa qualidade, sem lesões de origem física ou mecânica, acondicionadas em embalagens apropriadas.	Kg	700	R\$ 12,14	R\$ 8.498,00
31	MILHO VERDE EM ESPIGA, in natura, lavada, de boa qualidade, sem lesões de origem física ou mecânica, acondicionadas em embalagens apropriadas.	Kg	200	R\$ 8,22	R\$ 1.644,00
32	MURICI, in natura, lavada, de boa qualidade, sem lesões de origem física ou mecânica, acondicionadas em embalagens apropriadas.	Kg	300	R\$ 15,13	R\$ 4.539,00
33	PIMENTÃO, Verde, de 1º primeira qualidade, tamanho e coloração uniformes, sem lesões de origem física ou mecânica, perfurações e cortes, acondicionado em embalagens apropriadas.	Kg	600	R\$ 8,56	R\$ 5.136,00
34	PIMENTA DE CHEIRO - in natura, lavada, de boa qualidade, sem lesões de origem física ou mecânica, acondicionadas em embalagens apropriadas.	Kg	500	R\$ 9,41	R\$ 4.705,00
35	POLPA DE FRUTA SABOR ACEROLA em pacote de 500g, produto devidamente rotulado e identificado nos aspectos qualitativo e quantitativo indicando o prazo de validade, marca comercial, procedência de fabricação, informação nutricional, número do registro no órgão competente.	Kg	7400	R\$ 15,45	R\$ 114.330,00
36	POLPA DE FRUTA SABOR CAJÁ em pacote de 500g, produto devidamente rotulado e identificado nos aspectos qualitativo e quantitativo indicando o prazo de validade, marca comercial, procedência de fabricação, informação nutricional, número do registro no órgão competente.	Kg	4400	R\$ 22,50	R\$ 99.000,00
37	POLPA DE FRUTA SABOR GOIABA em pacote de 500g, produto devidamente rotulado e identificado nos aspectos qualitativo e quantitativo indicando o prazo	Kg	7400	R\$ 15,40	R\$ 113.960,00

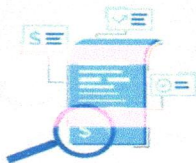

Fls. N° 679

CPL

ESTADO DO MARANHÃO
PREFEITURA MUNICIPAL DE SANTANA DO MARANHÃO - MA
CNPJ: 01.612.830/0001-32
SETOR DE PESQUISA DE PREÇO

Rua Monsenhor Possinio, s/n°. 251, Bairro: Centro, Santana do Maranhão – MA, CEP: 65.555 –000.

	de validade, marca comercial, procedência de fabricação, informação nutricional, número do registro no órgão competente.				
38	POLPA DE FRUTA SABOR CAJÚ em pacote de 500g, produto devidamente rotulado e identificado nos aspectos qualitativo e quantitativo indicando o prazo de validade, marca comercial, procedência de fabricação, informação nutricional, número do registro no órgão competente.	Kg	4000	R\$ 14,32	R\$ 57.280,00
39	CORANTE: em pó a base de urucum; aparência de pó fino, homogêneo, na cor laranja intenso. fabricado a partir de matérias primas sãs e limpas, odor e sabor próprios; embalagem plástica, isenta de furos. Todas as especificações de qualidade do produto devem seguir a Legislação da Vigilância Sanitária e recomendações do Ministério da Agricultura - SIF ou SIE ou SIM e o Selo da Agricultura Familiar.	Kg	600	R\$ 41,33	R\$ 24.798,00
40	QUIABO, in natura, isenta de sujidades, acondicionada sem embalagens apropriadas.	Kg	250	R\$ 12,96	R\$ 3.240,00
41	TANGERINA, in natura, lavada, de boa qualidade, sem lesões de origem física ou mecânica, acondicionadas em embalagens apropriadas.	Kg	800	R\$ 13,59	R\$ 10.872,00
42	TOMATE, in natura, isenta de sujidades, acondicionadas em embalagens apropriadas.	Kg	1500	R\$ 10,96	R\$ 16.440,00
43	REPOLHO, liso fresco, tamanho e coloração uniforme, firme e intacto, sem lesões de origem física, perfurações e cortes.	Kg	2800	R\$ 10,29	R\$ 28.812,00
44	FEIJÃO, Tipo 1, selecionado eletronicamente, cor clara, embalado em saco plástico transparente.	Kg	1000	R\$ 12,36	R\$ 12.360,00
45	PEPINO, in natura, lavada, de boa qualidade, sem lesões de origem física ou mecânica, acondicionadas em embalagens apropriadas.	Kg	2800	R\$ 9,96	R\$ 27.888,00
46	PÃO MASSA FINA - tipo Hot Dog ou Hambúrguer, em embalagem primária de 500g, com 10 unidades de 50 g cada.. Prazo de validade mínimo de 07 dias da data da entrega.	Pct	5600	R\$ 12,69	R\$ 71.064,00
47	BEBIDA LÁCTEA, Produto obtido com a utilização de leite líquido pasteurizado com polpa de frutas, com adição de açúcar. Ausente de substâncias estranhas. Produto gelado, fermentado e sem conservantes.	Lt	9320	R\$ 12,30	R\$ 114.636,00
48	PÃO DE LEITE, com 10 und, de boa qualidade, sem lesões de origem física ou mecânica, acondicionada em embalagem apropriada.	Pct	5180	R\$ 14,40	R\$ 74.592,00
49	BISCOITO DE POVILHO: Embalagem plástica, transparente e resistente para alimentos selada ou lacrada com etiqueta informando os dados do produto: nome,	Pct	1000	R\$ 35,00	R\$ 35.000,00



Fls. N° 680
CPL

ESTADO DO MARANHÃO
PREFEITURA MUNICIPAL DE SANTANA DO MARANHÃO - MA
CNPJ: 01.612.830/0001-32
SETOR DE PESQUISA DE PREÇO

Rua Monsenhor Possinio, s/n°. 251, Bairro: Centro, Santana do Maranhão – MA, CEP: 65.555 –000.

	ingredientes, data da fabricação e data de validade, produtor responsável, povoado. Peso de 1KG cada pacote. Todas as especificações de qualidade do produto devem seguir a Legislação da Vigilância Sanitária e recomendações do Ministério da Agricultura - SIF ou SIE ou SIM e o Selo da Agricultura Familiar.				
50	BOLO DE MACAXEIRA - Ótima qualidade, integro produzido de forma artesanal, sem aparência Queimado, certificados e autorizados pela Vigilância Sanitária, que utilizem de insumos naturais, sem Conservantes, corantes e outros aditivos utilizados em alimentos industrializados. Embalagem deve ser em plástico transparente, lacrada, com indicação do peso, data de fabricação, prazo de validade e descrição de todos os ingredientes utilizados. Todas as especificações de qualidade do produto devem seguir a Legislação da Vigilância Sanitária e recomendações do Ministério da Agricultura - SIF ou SIE ou SIM e o Selo da Agricultura Familiar.	Und	700	R\$ 13,79	R\$ 9.653,00
51	BOLO DE PUBA - Ótima qualidade, integro produzido de forma artesanal, sem aparência Queimado, certificados e autorizados pela Vigilância Sanitária, que utilizem de insumos naturais, sem Conservantes, corantes e outros aditivos utilizados em alimentos industrializados. Embalagem deve ser em plástico transparente, lacrada, com indicação do peso, data de fabricação, prazo de validade e descrição de todos os ingredientes utilizados. Todas as especificações de qualidade do produto devem seguir a Legislação da Vigilância Sanitária e recomendações do Ministério da Agricultura - SIF ou SIE ou SIM e o Selo da Agricultura Familiar.	Und	700	R\$ 13,50	R\$ 9.450,00
52	BOLO DE GOMA - Ótima qualidade, integro produzido de forma artesanal, sem aparência Queimado, certificados e autorizados pela Vigilância Sanitária, que utilizem de insumos naturais, sem Conservantes, corantes e outros aditivos utilizados em alimentos industrializados. Embalagem deve ser em plástico transparente, lacrada, com indicação do peso, data de fabricação, prazo de validade e descrição de todos os ingredientes utilizados. Todas as especificações de	Und	700	R\$ 14,00	R\$ 9.800,00

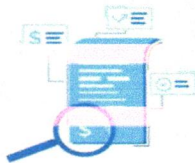

ESTADO DO MARANHÃO
PREFEITURA MUNICIPAL DE SANTANA DO MARANHÃO - MA
CNPJ: 01.612.830/0001-32
SETOR DE PESQUISA DE PREÇO

Rua Monsenhor Possinio, s/n°. 251, Bairro: Centro, Santana do Maranhão – MA, CEP: 65.555 –000.

	qualidade do produto devem seguir a Legislação da Vigilância Sanitária e recomendações do Ministério da Agricultura - SIF ou SIE ou SIM e o Selo da Agricultura Familiar.				
53	BOLO DE MILHO - Ótima qualidade, integro produzido de forma artesanal, sem aparência Queimado, certificados e autorizados pela Vigilância Sanitária, que utilizem de insumos naturais, sem Conservantes, corantes e outros aditivos utilizados em alimentos industrializados. Embalagem deve ser em plástico transparente, lacrada, com indicação do peso, data de fabricação, prazo de validade e descrição de todos os ingredientes utilizados.	Und	500	R\$ 13,00	R\$ 6.500,00
54	BOLO DE CENOURA - Ótima qualidade, integro produzido de forma artesanal, sem aparência Queimado, certificados e autorizados pela Vigilância Sanitária, que utilizem de insumos naturais, sem Conservantes, corantes e outros aditivos utilizados em alimentos industrializados. Embalagem deve ser em plástico transparente, lacrada, com indicação do peso, data de fabricação, prazo de validade e descrição de todos os ingredientes utilizados.	Und	500	R\$ 13,00	R\$ 6.500,00
55	FARINHA DE MANDIOCA (BRANCA): De primeira qualidade, isento de matéria terrosa, pedras, fungos ou parasitas e fragmentos ou corpos estranhos. Embalada em pacotes plásticos transparentes de 1kg. Todas as especificações de qualidade do produto devem seguir a Legislação da Vigilância Sanitária e recomendações do Ministério da Agricultura - SIF ou SIE ou SIM e o Selo da Agricultura Familiar.	Kg	400	R\$ 8,36	R\$ 3.344,00
56	GOMA DE TAPIOCA: De qualidade, isento de matéria terrosa, pedras, fungos ou parasitas e fragmentos ou corpos estranhos. Embalada em pacotes plásticos transparentes de 1kg. Todas as especificações de qualidade do produto devem seguir a Legislação da Vigilância Sanitária e recomendações do Ministério da Agricultura - SIF ou SIE ou SIM e o Selo da Agricultura Familiar.	Kg	400	R\$ 22,50	R\$ 9.000,00
57	JUÇARA: de boa qualidade, com polpa firme e intacta, isento de material terroso e umidade externa anormal, livres de resíduos de fertilizantes, sujidades, parasitas e larvas, sem lesões de origem física ou mecânica oriundos do manuseio e transporte. Acondicionado em embalagem de 1kg transparente atóxica. Todas as especificações de qualidade do produto devem seguir a Legislação da Vigilância Sanitária e recomendações do Ministério da	Kg	500	R\$ 30,00	R\$ 15.000,00

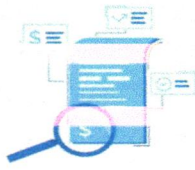

ESTADO DO MARANHÃO
PREFEITURA MUNICIPAL DE SANTANA DO MARANHÃO - MA
CNPJ: 01.612.830/0001-32
SETOR DE PESQUISA DE PREÇO

Rua Monsenhor Possinio, s/n°. 251, Bairro: Centro, Santana do Maranhão – MA, CEP: 65.555 –000.

	Agricultura - SIF ou SIE ou SIM e o Selo da Agricultura Familiar.				
58	OVO DE GALINHA, branco, grande, isentos de sujidade, fungos e substâncias tóxicas, acondicionado em embalagem apropriada, com dados de identificação do produto, prazo de validade. Embalagem em cartela com 30 und.	Cartela	4760	R\$ 30,16	R\$ 143.561,60
59	BISCOITO DE GOMA - Com 500g, de boa qualidade, sem lesões de origem física ou mecânica, acondicionada em embalagem apropriada, Com ingredientes :Tapioca de goma, coco, azeite de coco babaçú, ovos e sal (alimento sem glúten e sem lactose).	Kg	3000	R\$ 39,68	R\$ 119.040,00
60	FILE DE TILÁPIA - Uma carne branca de textura firme, sabor delicado e fácil filetagem, não tendo espinha, acondicionada em embalagem apropriada, embalagem de 1 kg. Todas as especificações de qualidade do produto devem seguir a Legislação da Vigilância Sanitária e recomendações do Ministério da Agricultura - SIF ou SIE ou SIM e o Selo da Agricultura Familiar	Kg	1500	R\$ 42,59	R\$ 63.885,00

A pesquisa de preço dos itens descritos na planilha do mapa acima, referente aos produtos e quantidades, importou no valor total de R\$ 2.271.568,22 (dois milhões, duzentos e setena e um mil, quinhentos e sessenta e oito reais e vinte e dois centavos).

Atenciosamente,

Santana do Maranhão/MA, 06 de janeiro de 2026.

Gerciane Barbosa Marques
Resp. pelo Setor de Pesquisa de Preços

RECEBIMENTO EM:

06 / 01 / 2026

Assinatura